# #58 Zoom sur les cartes CPS

TRUCS & ASTUCES

**LE SAVIEZ-VOUS ? AU 1ER JUILLET 2018, L'ASIP SANTÉ NE DÉLIVRERA PLUS DE CARTES CPX CONTENANT DES CERTIFICATS ÉMIS PAR L'IGC-CPS2TER. LES CARTES DÉLIVRÉES SERONT ASSOCIÉES À DES CERTIFICATS DE NOUVELLE GÉNÉRATION ÉMIS PAR L'IGC-SANTÉ.**

**SI VOUS ÊTES CONCERNÉS ET QUE VOTRE MIGRATION N'EST PAS ENCORE FINALISÉE, RENDEZ-VOUS SUR LE SITE DE L'ASIP SANTÉ POUR CONSULTER LA DOCUMENTATION TECHNIQUE.**

## Configurer une CPS remplaçant

**Avant toute manipulation, veillez à ce que la CPS remplaçant ait été configurée en amont, et équipez-vous de la CPS titulaire.**

Depuis le menu déroulant "Utilitaires" puis "Fiche du cabinet", à l'ouverture de la fenêtre, rendez-vous dans l'onglet "Remplaçants".

Une fois la CPS du titulaire insérée dans le lecteur de carte, cliquez sur le bouton "Configurer" (1). Une seconde fenêtre s'ouvre, insérez cette fois la CPS du remplaçant et cliquez successivement sur les boutons "Ajouter" (2), "Lecture carte" (3), "Enregistrer" (4) puis "Quitter" (5). De retour sur la fenêtre principale, depuis le bouton "Alt" (6), sélectionnez la ligne correspondant à votre remplaçant et cliquez sur "Sélectionner".

N.B : Si un message apparaît vous indiquant : "Il reste des FSE ou DRE à mettre en lots et à envoyer. Voulez-vous poursuivre l'ouverture de la session de remplacement ?", cliquez "Oui".

Enfin, cliquez à nouveau sur le bouton "Lecture carte" (7), "Activer la session" (8) puis "Enregistrer" (9).

## Optimiser votre télétransmission

Depuis le module "Télétransmission", à l'ouverture de la fenêtre, veillez à ce que les 3 cases "Synchro. / Formater / Connexion" soient bien cochées puis cliquez sur le bouton "Mise en forme et Connexion".

L'activation de cette fonctionnalité, même pour une télétransmission à vide (sans FSE en attente), vous permet de générer les retours ARL des FSE précédemment envoyées. Vous pouvez les consulter via le bouton "Retours" du module "Télétransmission".

N.B : Pour les envois de FSE, il est conseillé d'avoir une adresse e-mail entièrement dédiée à la télétransmission car la réception d'e-mails "personnels" peut perturber les flux d'envois. Privilégiez les fournisseurs les plus utilisés : Orange, NetMedicom, RSS. La création de boîtes mails doit passer par votre fournisseur d'accès Internet ou revendeur informaticien. Pour son paramétrage dans votre logiciel, contactez notre service clients : 01 60 93 73 70 (touche 1) ou support@julie.fr.

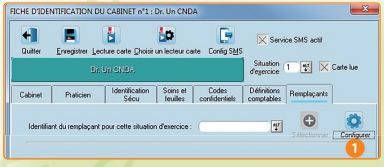


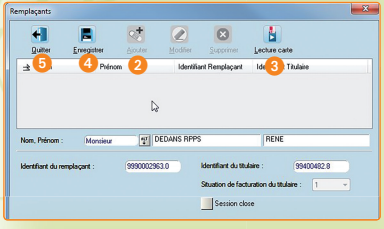


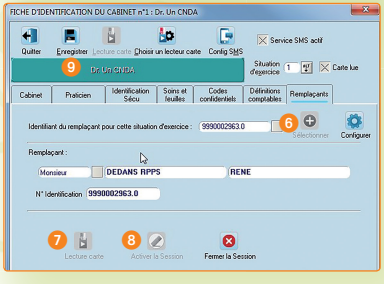


Prochain "TRUCS & ASTUCES JULIE" : **Vos outils pour être conforme au RGPD.**

Retrouvez toutes nos actualités et tutoriels sur ou depuis le Forum Julie, disponible sur notre site internet.

Vous souhaitez approfondir vos connaissances Julie ? Contactez notre service Formation : formation@julie.fr ou 01 60 93 73 70 - touche 4